



ELEKTRICITEIT

De Consuel, het gelijkvormigheidsattest voor uw elektrische installaties

[EDF, energieleverancier](#) » [energie gids](#) » [Elektriciteit](#) » De Consuel, het gelijkvormigheidsattest voor uw elektrische installaties

Gemaakt op 29-10-2021 __ Gewijzigd op 31-03-2022

Ga je verhuizen naar een nieuwe woning? Of heeft u uw elektrische installatie volledig vernieuwd? U moet een certificaat van elektrische overeenstemming verkrijgen dat gewoonlijk "le Consuel" wordt genoemd. Hoe is het te krijgen? Wie levert het? Hoe lang en tegen welke prijs? Hier vindt u alle antwoorden op uw vragen.

Le Consuel, een certificaat tegen elektrisch risico

In Frankrijk hebben bijna 7 op de 10 woningen een elektrische installatie die niet voldoet aan de geldende veiligheidsregels. Resultaat ? Een niet-conforme installatie veroorzaakt waarschijnlijk een ongeval, zowel lichamelijk als materieel.

Van de 200.000 woningbranden die zich jaarlijks in Frankrijk voordoen, zijn er 50.000 direct gerelateerd aan een **elektrisch probleem** , zoals defecte apparatuur of stopcontacten ¹ . Tegen het elektrische risico is er een gelijkvormigheidsattest: de **Consuel** .

Wat is de Consuel en wie bezorgt hem?

De Consuel is de naam die gewoonlijk wordt gegeven aan het gelijkvormigheidsattest dat bestemd is voor uw elektrische installatie. Het is ook de naam van de vereniging van recht 1901 erkend van openbaar nut die het visum van dit certificaat ondersteunt: het Nationaal Comité voor de veiligheid van de gebruikers van elektriciteit.

Het Consuel-certificaat is een verplicht CERFA-document voor **het aansluiten van een nieuwe elektrische installatie** op het openbare elektriciteitsnet. Dit certificaat van elektrische overeenstemming is ook nodig in de volgende gevallen:

- Opwaarderen naar elektrische normen of veiligheid als onderdeel van een renovatie, wanneer de installatie spanningsloos is gemaakt door de netbeheerder van het elektriciteitsdistributienet,
- Installatie van een installatie om zijn eigen elektriciteit te produceren ².

Goed om te weten

Het certificaat van elektrische overeenstemming moet worden opgesteld door de auteur van het werk en onder zijn verantwoordelijkheid. Het is daarom raadzaam om deze te claimen bij uw elektricien-installateur. Aarzel in alle gevallen en zelfs voor kleine elektriciteitswerken niet om dit attest aan uw installateur te vragen. Het staat synoniem voor een [veilige elektrische installatie](#).

De Consuel-teams komen tussenbeide voordat ze een voltooide elektrische installatie van stroom voorzien. Hun rol: controleren of de elektrische installatie voldoet aan de veiligheidsregels voorzien in de elektrische installatienorm NF C 15-100. Bij gedeeltelijk gerenoveerde voorzieningen controleren zij of de bestaande behouden onderdelen voldoen aan de minimale veiligheidsregels volgens de SRU-wet (veiligheid).

De CONSUEL-organisatie zal waarschijnlijk een bezoek brengen aan uw elektrische installatie voordat het certificaat van overeenstemming wordt gevalideerd. Het certificaat vermeldt het type uitgevoerde werken: nieuwe installatie, totale renovatie, beveiliging of gedeeltelijke renovatie.

Tijdens een CONSUEL-bezoek controleert de technicus voornamelijk het elektrische paneel van uw installatie, het aardingsnet en de specifieke punten met betrekking tot elektrische risico's in kamers met een badkuip of een douche.

Wees niet verrast of ongerust: een CONSUEL-bezoek is niet systematisch als u een beroep doet op een professionele installateur. Aan de andere kant wordt het dat wel als je zelf de werkzaamheden aan je elektrische installatie hebt uitgevoerd en je als particulier een certificaat van CONSUEL koopt.

De 4 soorten Consuel: welke houdt u bezig?

Er zijn vier soorten elektrische conformiteitscertificaten beschikbaar voor particulieren en professionals. Welk certificaat u krijgt, hangt af van de elektrische installatie en het gebruik van de ruimte waarin deze zich bevindt. Elk certificaat komt overeen met een Cerfa-formulier, aangeduid met een specifieke kleur om het gemakkelijker te vinden om ³ te vinden :

- **Het gele certificaat** komt overeen met een elektrische installatie **voor huishoudelijk gebruik** . Dit is degene die het vaakst wordt gevraagd om de conformiteit van nieuwe of gerenoveerde particuliere woningen te garanderen.
- **De groenestroomverklaring heeft** betrekking op elektrische installaties die niet voor huishoudelijk gebruik zijn, zoals de gemeenschappelijke ruimtes van een gebouw, sites met werknemers of het publiek.
- **Het blauwe certificaat** betreft elektrische installaties die bedoeld zijn om energie op te wekken (hernieuwbare energiebronnen zoals waterkracht, fotovoltaïsche of windenergie) zonder deze op te slaan.
- **Het paarse certificaat** komt overeen met installaties die elektriciteit produceren en opslaan.

Wat kost Consuel?

De tussenkomst van de controleteams en de levering van uw attest van elektrische gelijkvormigheid hebben een prijs, vastgesteld door de administratie (ministerieel besluit). Voor een huisinstallatie (geel certificaat) variëren de kosten voor de aankoop van het CERFA Consuel-formulier afhankelijk van het aantal gekochte formulieren. Consuelprijzen beginnen rond de 30 euro voor een professionele [elektricien](#) en lopen op tot ongeveer 125 euro voor een enkel formulier dat door een particulier wordt gekocht.

Uw certificaat voor elektrische conformiteit verkrijgen

Zoals met alle officiële documenten, is het noodzakelijk om je goed te organiseren om op tijd je certificaat van elektrische conformiteit te verkrijgen, met het risico dat de elektriciteit in je huis niet op de geplande datum kan worden ingeschakeld!

Alle stappen kunnen echter op een gedematerialiseerde en snelle manier worden uitgevoerd. Alles gebeurt vanuit een klantenzone die gratis toegankelijk is via de Consuel-website.

Wanneer moet ik de Consuel aanvragen?

Het verzoek om een Consuel-formulier moet **3 weken voor** de geplande datum van [aansluiting van de elektrische installatie](#) van uw accommodatie op het elektriciteitsdistributienet worden gedaan. Houd er rekening mee dat in het geval van een gepland bezoek door de Consuel, het een periode van vijftien tot twintig dagen duurt voor hun tussenkomst ter plaatse. Er is dan extra tijd nodig voor de inbedrijfstelling van uw installatie door de elektriciteitsdistributeur ⁴ .

De 4 stappen om uw certificaat van elektrische conformiteit te verkrijgen

Om uw Consuel te verkrijgen, zijn vier stappen nodig:

1. **Keuze van certificaat:** u kiest en vult online het certificaat van elektrische conformiteit in dat past bij uw situatie uit de vier die worden aangeboden.
2. **Verzenden van het certificaat:** u betaalt en verzendt uw certificaat van elektrische conformiteit online. **Let op: het certificaat moet worden aangekocht en ingevuld door de auteur van het werk die door ondertekening zijn verantwoordelijkheid op zich neemt.** Zoals hierboven te zien is, is het, als u een installateur gebruikt, meestal degene die de Consuel levert. Als u uw elektrische werk zelf doet, moet u het zelf regelen. U moet ook een plattegrond met uw brief meesturen, zodat u gemakkelijk de plaats van uw elektrische installatie kunt vinden. U geeft de namen en adressen op van alle betrokken personen en/of bedrijven tijdens uw elektriciteitswerken.
3. **Dossierverwerking :** Consuel verwerkt uw dossier en organiseert indien nodig een bezoek om uw elektrische installatie te controleren. Zorg dat u er klaar voor bent, want als er afwijkingen worden geconstateerd, moet er een nieuw bezoek worden georganiseerd, wat vertraging en extra kosten met zich meebrengt.
4. **Consuel verkrijgen:** uw dossier is compleet, uw installatie is veilig en u bent op de hoogte van uw regelgeving? De diensten van de Consuel brengen vervolgens hun visum aan op het certificaat van elektrische overeenstemming. Dit is dan beschikbaar in pdf-formaat en u hoeft alleen maar verbinding te maken met uw klantengedeelte om het te downloaden.

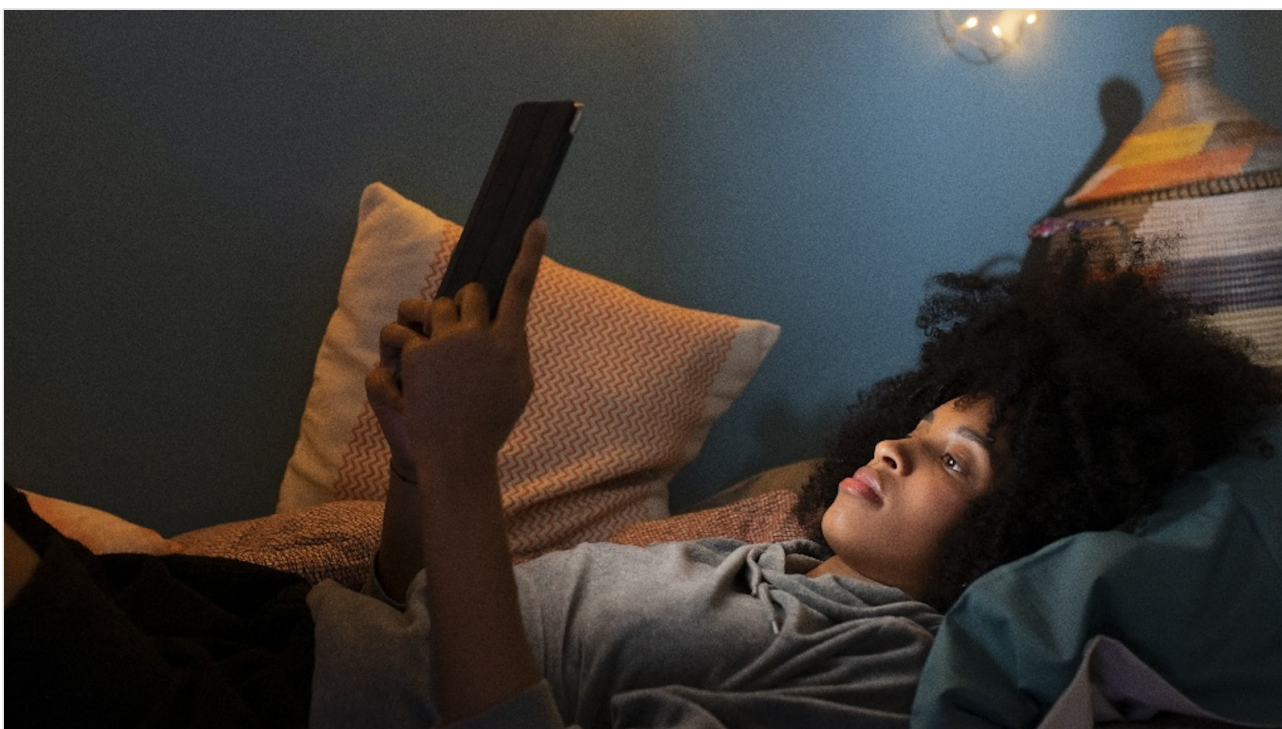

→ Zodra u uw Consuel heeft doorverwezen, kunt u uw elektriciteitsleverancier kiezen en uw elektriciteitscontract [afsluiten](#) .

U moet dan uw gelijkvormigheidsattest bezorgen aan de distributienetbeheerder (Enedis of een plaatselijk elektriciteitsdistributiebedrijf). Bewaar dit document zorgvuldig, want u heeft het misschien nodig:

- De dag van de interventie voor de eerste bekrachtiging van uw elektrische installatie
- Als onderdeel van de verkoop of verhuur van uw woning.

Goed om te weten

Lorsque vous vendez ou louez un logement, un [diagnostic électrique](#) doit être fourni lors de la vente ou avec le contrat de location. Mais si vous avez déjà une attestation de conformité électrique visée par le Consuel pour votre logement qui a plus de 15 ans, celle-ci remplace le diagnostic qui n'est alors plus nécessaire. En effet, l'attestation visée remplace le diagnostic à la vente pendant 3 ans après la date de visa, et jusqu'à 6 ans après la date de visa pour les contrats de location.

La lumière est désormais faite sur cette attestation !

¹ <https://www.leparisien.fr/economie/installations-electriques-68-des-logements-ne-sont-pas-aux-normes-03-07-2018-7805847.php>

² <https://www.consuel.com/#attestations>

³ <https://www.consuel.com/#attestations>

⁴ <https://www.consuel.com/consuel-en-4-etapes/>

[#électricité](#)

[#installation](#)

[#sécurité](#)

ARTICLE SIMILAIRE

Tableau électrique de votre maison : à quoi servent les fusibles ?

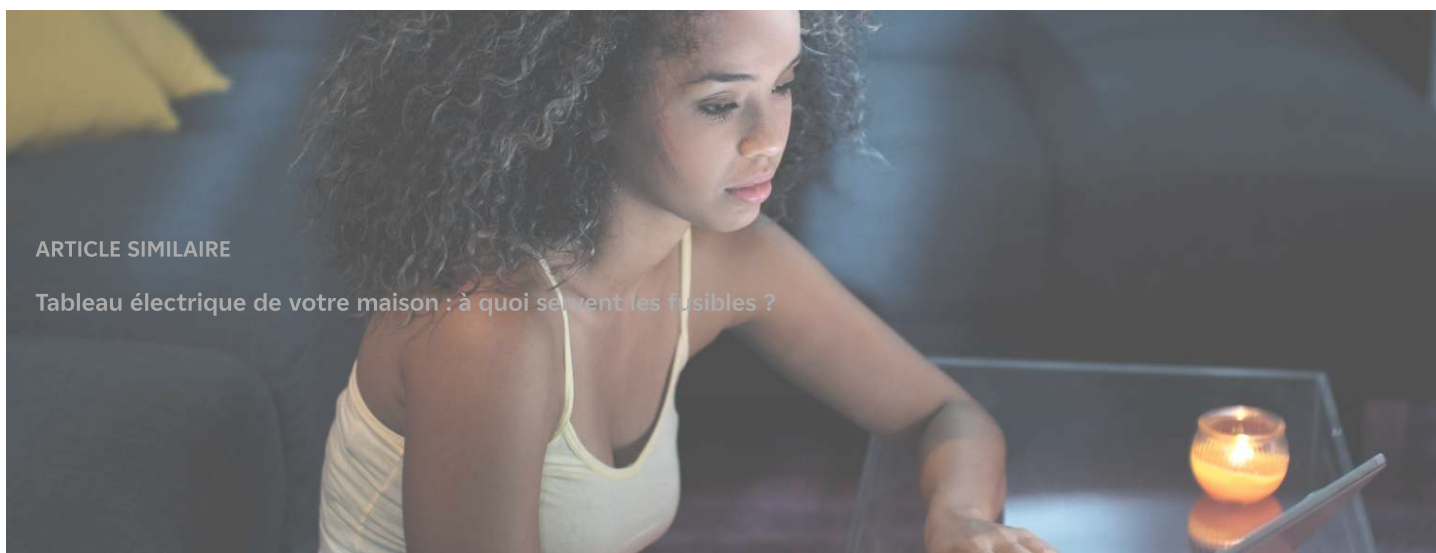

ALLER PLUS LOIN

Besoin d'un professionnel près de chez vous ?

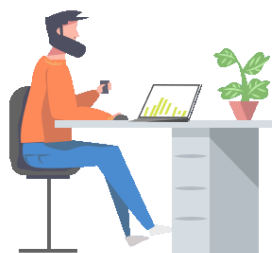

Contrats d'électricité et gaz

Justificatifs et factures EDF

Modification de contrat

Compteur électricité et gaz

Options EJP, Tempo, Heures creuses, Heures week-end

Mon espace client EDF

Veel Gestelde Vragen

EDF.fr

EDF-groep

EDF Enterprise

EDF-gemeenschap

Ontdek de EDF & Me-app

Edf.com
Me-app



[Juridische kennisgeving](#) [Credits](#) [Sitemap](#) [Cookiebeleid](#) [Persoonlijke gegevens](#)

[Oorsprong van elektriciteit](#) [CO2-uitstoot](#) [lid van UFE](#) [Energie is onze toekomst](#)

[Toegankelijkheidsbeleid](#) ©2022 EDF